

Instrumentos de Avaliação PSICOPEDAGÓGICA



CERTIFICADO

A Faculdade Jardins certifica que Cláudia Teixeira de Oliveira, participou do Curso Instrumento de Avaliação Psicopedagógica realizado na cidade de Gandu-BA, perfazendo uma Carga Horária de 180 horas de atividade teórico-práticas. atividades teórico-práticas.

Gandu-BA, 27 de Novembro de 2023.

Profª Esp. Andréa Coutinho Macedo
Diretora do CEGE EDUCACIONAL



CEGE
EDUCACIONAL



Instituto de Ensino Superior de Candeias - IESC
Faculdade Regional de Filosofia, Ciências e Letras de Candeias - FAC
Credenciada pela Portaria MEC nº. 1.176 de 17/04/2002 – DOU de 18/04/2002, Seção 1
Rodovia BA 522, Distrito Industrial, Fazenda Caroba
CEP: 43.813-300, Candeias – Ba

CERTIFICADO

O Instituto de Ensino Superior de Candeias - IESC
certifica que Gláucia Teixeira de Oliveira
participou do Workshop AUTISMO - Saberes e Práticas Pedagógicas
perfazendo uma carga horária de 40 horas, realizado de 01 a 06 de
novembro de 2022, na cidade de Gandu-BA.

Gandu-BA, 04 de dezembro de 2024.

Maria da Conceição Sobral
Diretora Acadêmica
FACULDADE REGIONAL DE FILOSOFIA, CIÊNCIAS E
LETRAS DE CANDEIAS - FAC
PORTARIA 010/2018

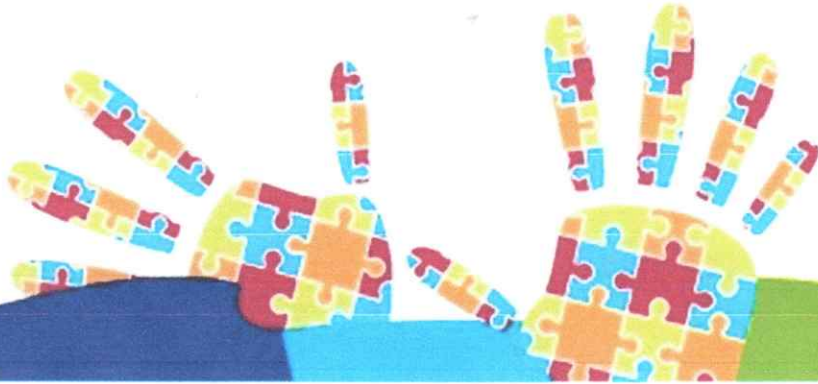

CERTIFICADO

Certificamos, que **CLAUDIA TEIXEIRA DE OLIVEIRA** portadora do CPF nº 047.319.065-83, participou do Curso de Formação para Profissionais de Apoio Escolar, com carga horária de 180 horas, promovido pela Faculdade Jardins, realizado no período de 18 de abril a 30 de maio de 2026.



Alaíde Barbosa Martins
Diretora Geral



MODULOS

MÓDULO I – FUNDAMENTOS DA EDUCAÇÃO INCLUSIVA (30h)

- Educação Especial na perspectiva da Educação Inclusiva
- Direitos da pessoa com deficiência
- Convenção Internacional sobre os Direitos das Pessoas com Deficiência
- Capacitismo e inclusão social
- Papel da escola inclusiva

MÓDULO II – LEGISLAÇÃO E POLÍTICAS PÚBLICAS (30h)

- Política Nacional de Educação Especial
- Atendimento Educacional Especializado (AEE)
- Decreto nº 12.686/2025
- Projeto de Lei nº 2705/2024 (regulamentação do cuidador escolar)

MÓDULO III – PAPEL E ATRIBUIÇÕES DO CUIDADOR ESCOLAR (30h)

- Função do Profissional de Apoio Escolar
- Limites da atuação (o que não compete ao cuidador)
- Relação com professores, equipe pedagógica e família
- Ética, postura profissional e sigilo
- Comunicação no ambiente escolar

MÓDULO IV – APOIO FUNCIONAL AO ESTUDANTE (40h)

- Apoio à alimentação
- Apoio à higiene pessoal
- Apoio à locomoção e mobilidade
- Apoio à comunicação
- Segurança, prevenção de acidentes e primeiros cuidados
- Rotina escolar inclusiva

MÓDULO V – PEI E PAEE NA PRÁTICA DO CUIDADOR (30h)

- Estudo do Plano Educacional Individualizado (PEI)
- Plano de Atendimento Educacional Especializado (PAEE)
- Atuação do cuidador a partir dos documentos
- Estudos de caso reais
- Registro e acompanhamento do estudante

MÓDULO VI – PRÁTICAS INCLUSIVAS E AVALIAÇÃO FINAL (20h)

- Práticas inclusivas no cotidiano escolar
- Mediação de conflitos
- Relatórios e acompanhamento
- Avaliação final teórica e prática